

[AKTUALIZACJA]

Nadleśnictwo Ruszów informuje, że zabiegi agrolotnicze mające na celu ograniczenie występowania szkodnika drzewostanów sosnowych – brudnicy mniszki zostały zakończone. W związku z tym okresowy zakaz wstępu do lasu na terenie Nadleśnictwa Ruszów został odwołany.

Nadleśnictwo Ruszów informuje, że w okresie **od 23 maja do odwołania** na terenach leśnych Nadleśnictwa prowadzone będą zabiegi agrolotnicze mające na celu ograniczenie występowania brudnicy mniszki – groźnego szkodnika drzewostanów sosnowych.

Planowana powierzchnia objęta zabiegami wynosi 2167 ha. Działania ochronne realizowane są w trosce o zachowanie trwałości oraz zdrowotności lasów, a także ograniczenie ryzyka masowego zamierania drzewostanów sosnowych.

Do wykonania zabiegów zastosowany zostanie biologiczny środek ochrony roślin Delfin WG. Preparat ten zawiera naturalnie występującą bakterię *Bacillus thuringiensis* i jest środkiem selektywnym, bezpiecznym dla ludzi, zwierząt oraz środowiska naturalnego. Środek oddziałuje wyłącznie na określone gatunki owadów, w tym gąsienice brudnicy mniszki, dzięki czemu jego stosowanie jest powszechnie wykorzystywane w nowoczesnej i ekologicznej ochronie lasu.

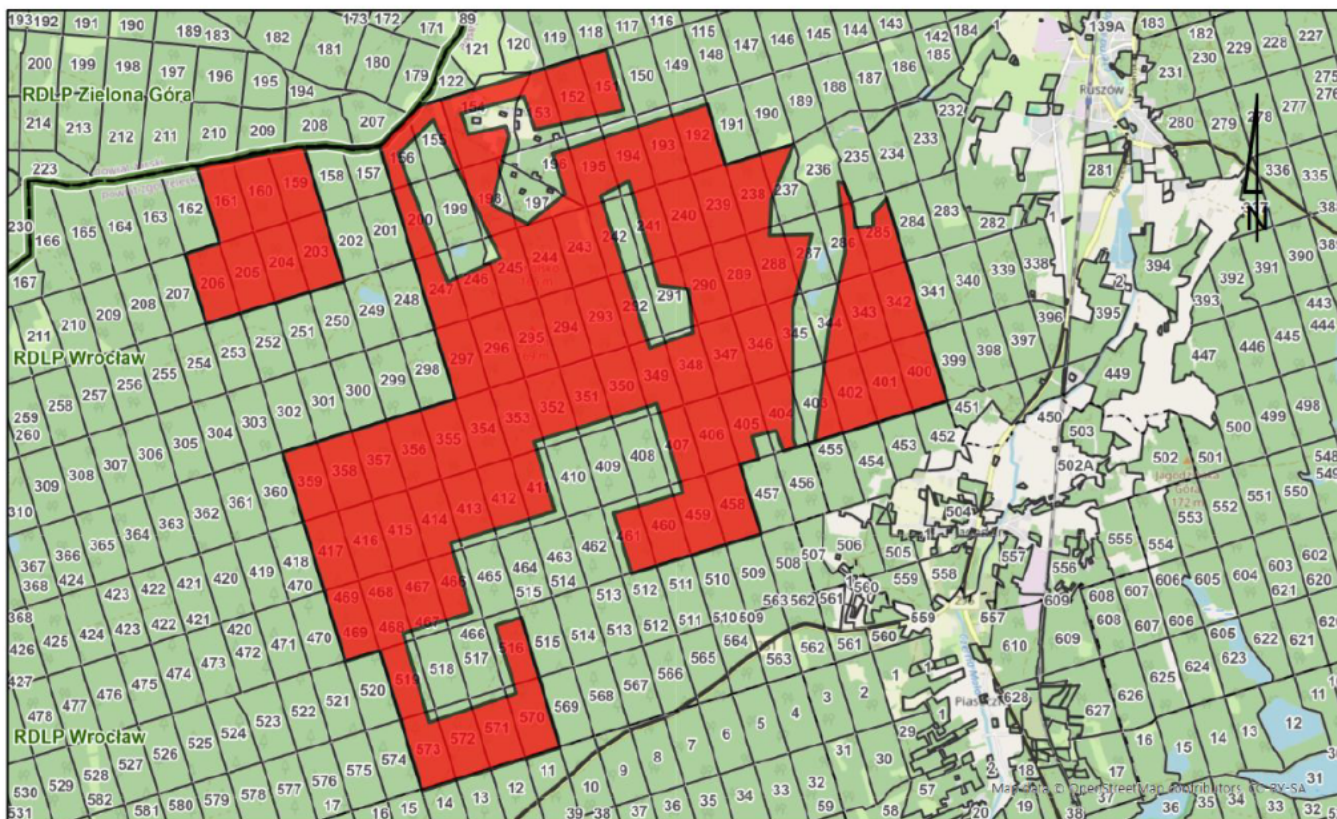

Pola zabiegowe wyznaczone na terenie Nadleśnictwa Ruszów w 2026 r. w celu wykonania zabiegów ratowniczych drzewostanów sosnowych z użyciem sprzętu agrolotniczego przeciwko brudnicy mniszce (granice pola zabiegowego zaznaczone na czerwono).

W celu zapewnienia maksymalnego bezpieczeństwa podczas realizacji zabiegów zastosowano odpowiednie strefy buforowe od cieków i zbiorników wodnych, zabudowań oraz dróg publicznych. Działania zostały zaplanowane w sposób minimalizujący wpływ zabiegów na otoczenie oraz użytkowników terenów leśnych.

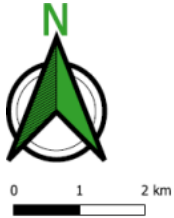

Załącznik nr 2 do Decyzji nr 28/2026 z dnia 19.05.2026r.

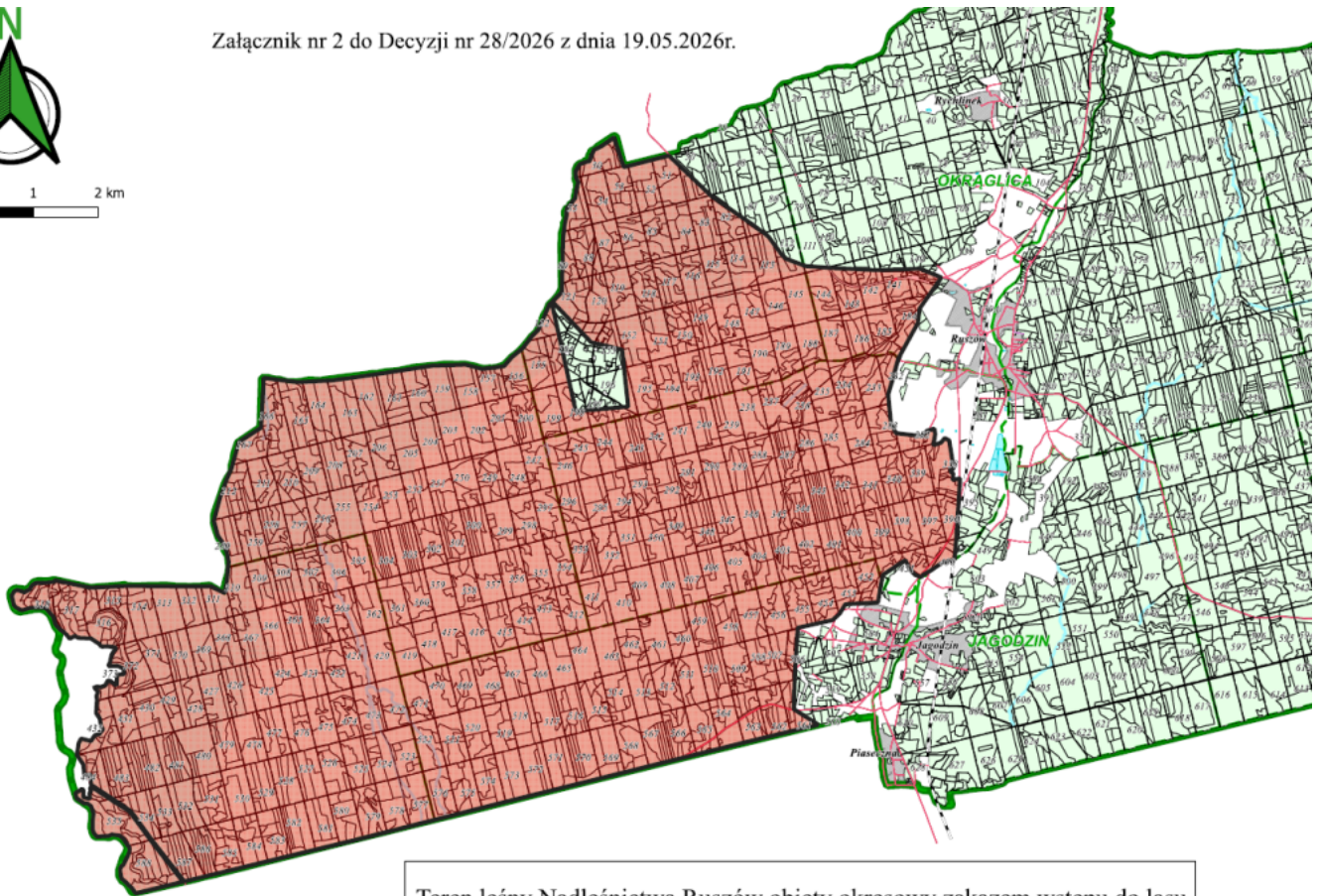

Teren leśny Nadleśnictwa Ruszów objęty okresowy zakazem wstępu do lasu

W związku z prowadzonymi zabiegami, na podstawie Decyzji Nadleśniczego Nadleśnictwa Ruszów nr 28/2026 z dnia 19 maja 2026 r., **od 23 maja 2026 r. obowiązywać będzie okresowy zakaz wstępu na wybrane tereny leśne Nadleśnictwa.** Szczegółowy zasięg obszarów objętych zakazem przedstawiają załączone mapy.

Po zakończeniu zabiegów agrolotniczych oraz zniesieniu okresowego zakazu wstępu do lasu Nadleśnictwo poinformuje o tym w odrębnym komunikacie.

Prosimy mieszkańców oraz osoby odwiedzające tereny leśne o zachowanie ostrożności, stosowanie się do oznakowania w terenie oraz wyrozumiałość w związku z prowadzonymi działaniami ochronnymi.

Źródło: Nadleśnictwo Ruszów